



Relatório de Observação do Uso da Veste TREINI Exoflex

Cliente: A.B.P.
Idade: 71 anos

Resumo do caso:

O Sr.A.B.P. apresenta diagnóstico clínico de seqüelas crônicas em hemisfério esquerdo após AVE (acidente vascular encefálico em 2011) à direita, ao exame estrutural nota-se escoliose lombar e hiperlordose torácica, claudicação durante a marcha, artrose no quadril esquerdo e tornozelo esquerdo, encurtamento muscular e déficit de geração de força muscular global, principalmente no membro inferior e superior esquerdo, genu recurvatum à esquerda, Trendelenburg positivo à esquerda.

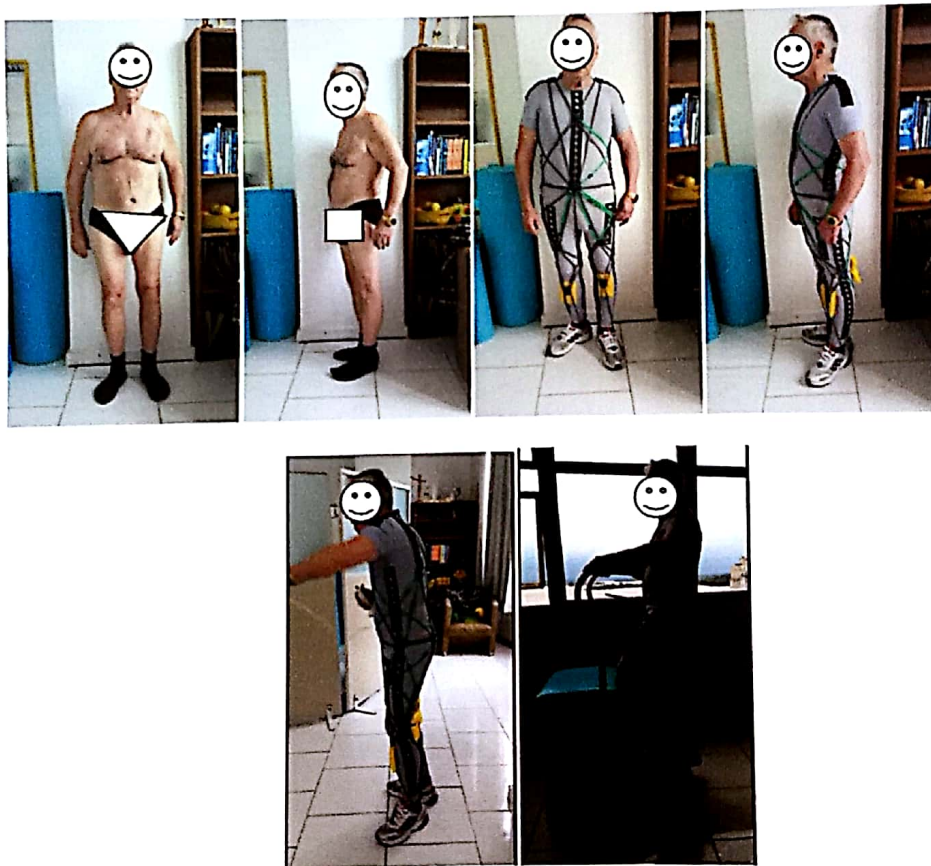

Observação com o uso da veste: Nota-se com o uso da veste da TREINI exoflex um melhor alinhamento biomecânico, com maior evidência na vista lateral para a anteriorização do MSE e também o alinhamento em rotação neutra do MIE.

Att, *Adriana Vargas Perez Monteblanco*
Fisioterapeuta
[Handwritten Signature]
Dra. Adriana Vargas Perez Monteblanco
Fisioterapeuta CREFITO 5/40843 F

Porto Alegre, 23 de outubro de 2018.

Praça XV de Novembro, 21/702 – Centro Histórico/Porto Alegre –RS
Telefones: (51) 32260922/ (51) 30624362